Załącznik nr 2A

STUDIUM UWARUNKOWAŃ I KIERUNKÓW ZAGOSPODAROWANIA PRZESTRZENNEGO MIASTA I GMINY MIŁOMŁYN

Kierunki zagospodarowania przestrzennego

~~*Załącznik nr 2 do uchwały Nr XVI/90/2015 Rady Miejskiej w Miłomłynie z dnia 16.12.2015 roku o zmianie uchwały w sprawie uchwalenia studium uwarunkowań i kierunków zagospodarowania przestrzennego miasta i gminy Miłomłyn*~~

~~Załącznik nr 2A do uchwały Nr XIV/107/2019 Rady Miejskiej w Miłomłynie z dnia 27 listopada 2019 r. w sprawie uchwalenia zmiany studium uwarunkowań i kierunków zagospodarowania przestrzennego miasta i gminy Miłomłyn~~

~~Załącznik nr 2A do uchwały Nr XXXII/261/2021 Rady Miejskiej w Miłomłynie z dnia 29 września 2021 r. w sprawie uchwalenia zmiany studium uwarunkowań i kierunków zagospodarowania przestrzennego miasta i gminy Miłomłyn~~

~~Załącznik nr 2A do uchwały Nr LVI/432/2023 Rady Miejskiej w Miłomłynie z dnia 24 maja 2023 r. w sprawie uchwalenia zmiany studium uwarunkowań i kierunków zagospodarowania przestrzennego miasta i gminy Miłomłyn~~

Załącznik nr 2A do uchwały Nr ... Rady Miejskiej w Miłomłynie z dnia ... w sprawie uchwalenia zmiany studium uwarunkowań i kierunków zagospodarowania przestrzennego miasta i gminy Miłomłyn

SKALA 1:10 000

UKŁAD WSPÓŁRZĘDNYCH PL-1992

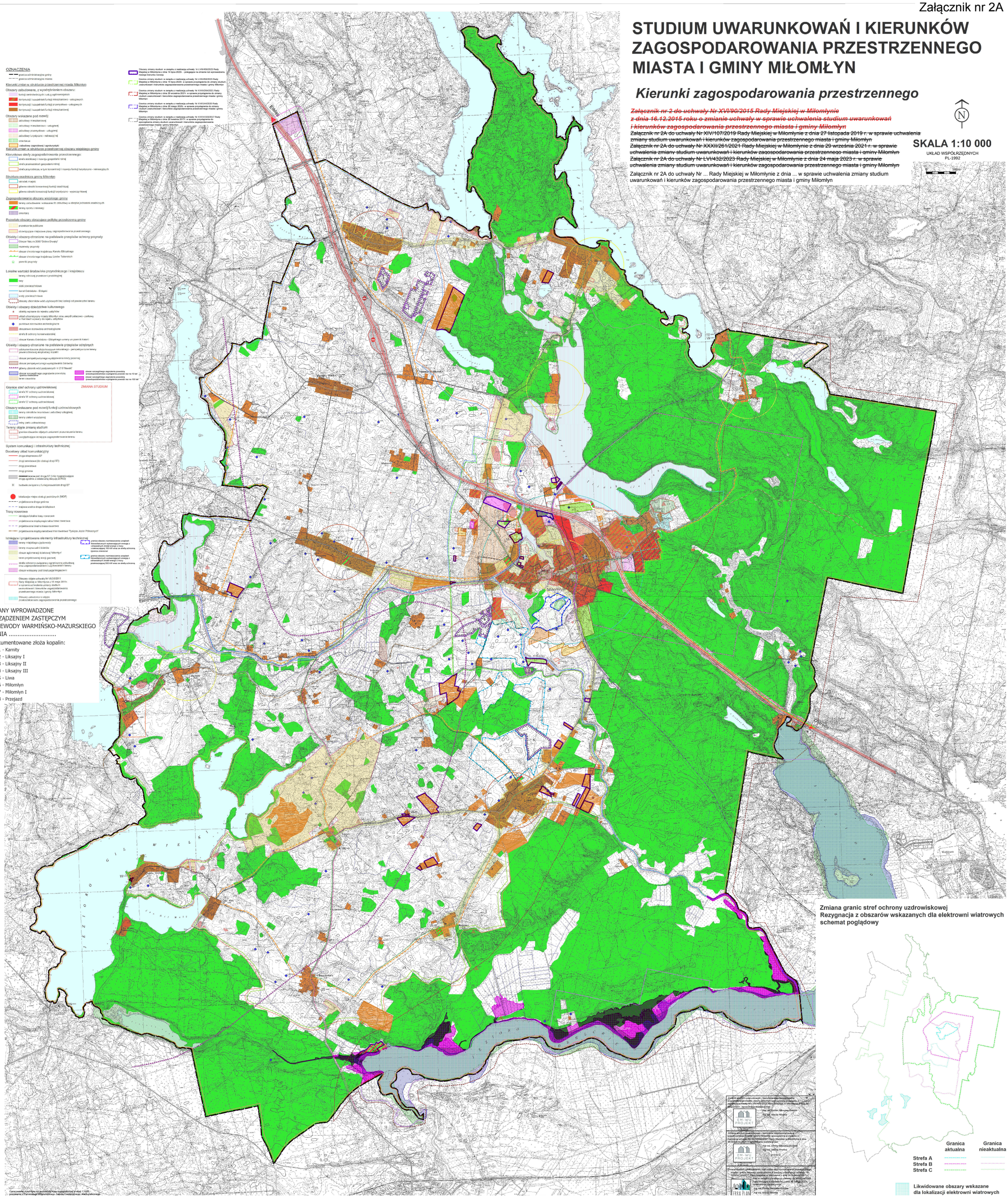

Zmiana granic stref ochrony uzdrowiskowej
Rezygnacja z obszarów wskazanych dla elektrowni wiatrowych
schemat poglądowy