Załącznik nr 2A

STUDIUM UWARUNKOWAŃ I KIERUNKÓW ZAGOSPODAROWANIA PRZESTRZENNEGO MIASTA I GMINY MIŁOMŁYN

Kierunki zagospodarowania przestrzennego

~~Załącznik nr 2 do uchwały Nr XVI/90/2015 Rady Miejskiej w Miłomłynie z dnia 16.12.2015 roku o zmianie uchwały w sprawie uchwalenia studium uwarunkowań i kierunków zagospodarowania przestrzennego miasta i gminy Miłomłyn~~

~~Załącznik nr 2A do uchwały Nr XIV/107/2019 Rady Miejskiej w Miłomłynie z dnia 27 listopada 2019 r. w sprawie uchwalenia zmiany studium uwarunkowań i kierunków zagospodarowania przestrzennego miasta i gminy Miłomłyn~~

Załącznik nr 2A do uchwały Nr XXXII/261/2021 Rady Miejskiej w Miłomłynie z dnia 29 września 2021 r. w sprawie uchwalenia zmiany studium uwarunkowań i kierunków zagospodarowania przestrzennego miasta i gminy Miłomłyn

SKALA 1:10 000

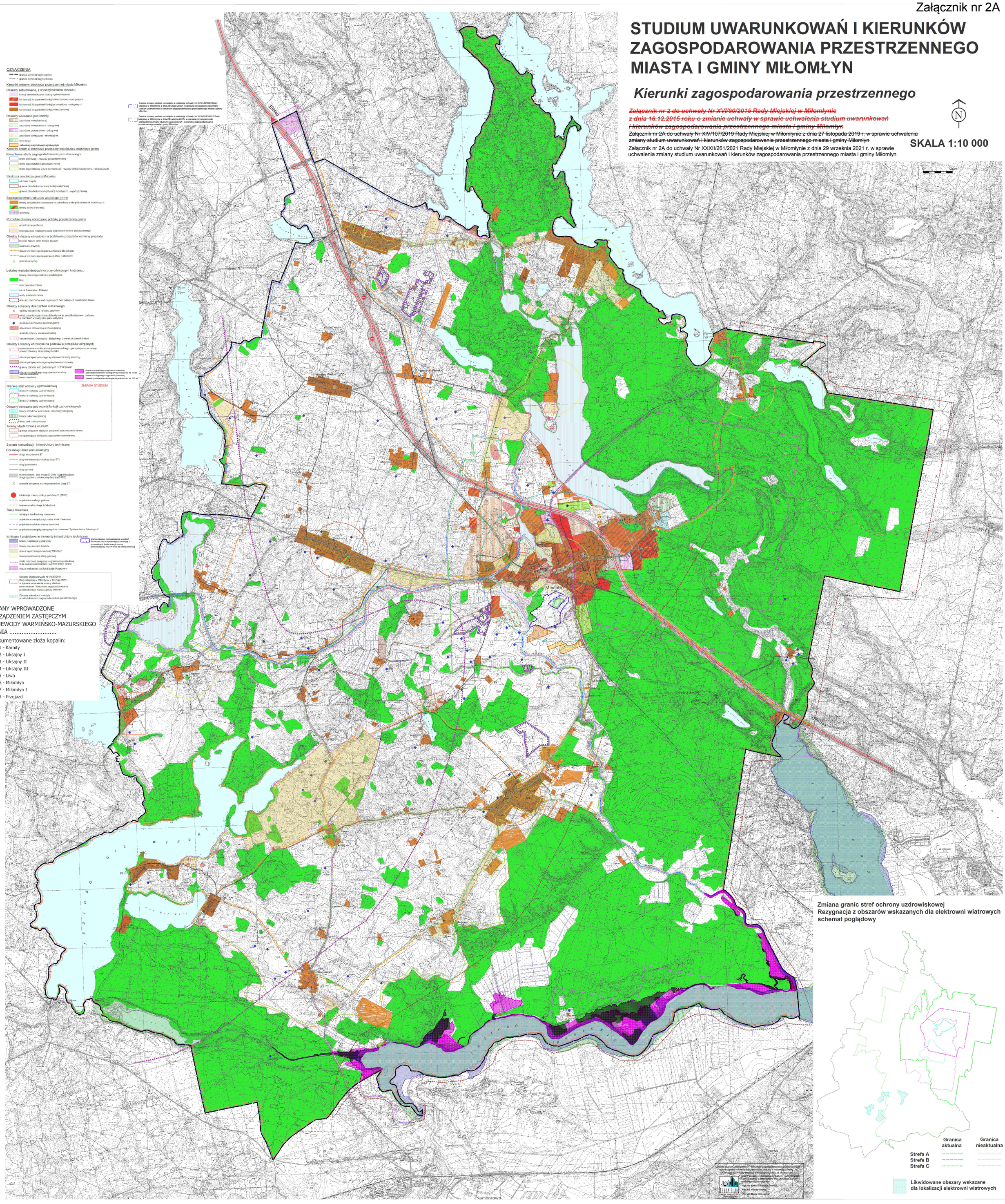

Zmiana granic stref ochrony uzdrowiskowej
Rezygnacja z obszarów wskazanych dla elektrowni wiatrowych
schemat poglądowy

	Granica aktualna	Granica nieaktualna
Strefa A		
Strefa B		
Strefa C		

Likwidowane obszary wskazane dla lokalizacji elektrowni wiatrowych